KIZILMASKE

Sayı: 276 HAFTALIK GENÇLİK MECMUASI 5 LİRA

KIZILMASKE
Haftalık Mecmua. Sahibi ve Sorumlu Yönetmeni. M. SEZEN YALÇINER
İdare Yeri: Klodfarer Cad. No:16 ISTANBUL Tel:22 45 32-26 72 42
NEŞİR TARİHİ:17.11.1978

BASKI - SEÇİL OFSET - 27 32 00 - İST.

KIZILMASKE
kayıp uçak
BİR GRUP HAYDUT BENGALİ ORMANINA DÜŞEN MORFİN VE SİLAH YÜKLÜ UÇAĞIN PEŞİNDEDİR. FANTOM ORMANDA ÇIKACAK TEHLİKELİ BİR OLAYI ÖNLEYEBİLMEK İÇİN HAREKETE GEÇER...
PİLOTLARI KURTAR...
MERAK ETME GÜZEL KUŞUM! İŞTE SONUNDA UÇAĞI BULDUK...
FANTOM MOTORU KIYIDAN İZLİYORDU...AMA ORMAN BİNBİR TEHLİKE İLE DOLUYDU...
HAV!
ATEŞ EDEMEM. BURASI SENGALİ YERLİLERİNİN TOPRAKLARI... SİLAH SESİNİ DUYABİLİRLER...
FANTOM ATININ ÜZERİNDE TERS BİR TAKLA ATTI...

... VE AKROBATİK BİR NUMARAYLA PANTERİN SIRTINA DÜŞTÜ ...
ÇEVİK BİR HAREKETLE ÇİZMESİNDEN SİVRİ BİR KAMA ÇIKARTMIŞ OLMASI, SESSİZCE PANTERİN İŞİNİ BİTİRMEYE YETMİŞTİ ...
MALI MOTORA YÜKLEYELİM İHTİYAR.
...
EVET AMA ACELE EDİN. HAYDUTLAR MORFİNİN PEŞİNDE... NEREDEYSE GELİRLER...
ROD'LA JANEY BİZİ NASIL OLSA BULUR...
?!

AĞAÇLARIN ARASINDA VAHŞİ YERLİLER VAR...
PANG!
FANTOM SİLÂH SESİNİ DUY-MUŞTU.
SEN BURADA BEKLE KAH-RAMAN...
SEN DE ONUN YANINDA KAL ŞEYTAN...
KAVGA BAŞLIYOR...
İKİ HAYDUT HAREKETE GEÇMİŞTİ...
HEY! UÇAKTA-KİLER! MALI BİZ ALACAĞIZ...
PİLOTLAR BİR ADAMIMI ÖLDÜRDÜ. ONLAR DA ÖLMELİ...
TABİİ ONLARA DİLEDİĞİNİ YAPABİ-LİRSİN..!.
BİZE UÇAKDAKİ YÜK LÂZIM..!.
DEFOLUN BURADAN!
PANG!

HEY... ACELE EDİN! YÜKÜ ALIP HEMEN GİDELİM..!
GİDELİM...
KIZILMASKE TAM ZAMANINDA YETİŞMİŞTİ...
?
ONLARI TEMİZLE-MEDEN KAÇAMAYIZ İHTİYAR...
YERLİLER BU İKİ HAYDUTA YARDIM EDİ-YOR..
ŞU SİLAH-LARLA UYUŞTU-RUCUYU BİR AN ÖNCE ELE GEÇİRSEK İYİ OLUR...
AMA PİLOTLAR ÇOK İNATÇI...
UÇAĞI ELE-GEÇİRİN SAVAŞÇILARIM!
FAKAT BİRDEN FANTOM KARŞILARINA DİKİLDİ...
DURUN!

SENGALİ SAVAŞÇILARI... PİLOTLARA NİÇİN SALDIRIYORSUNUZ ?
AYNI ANDA...
SİLAH SESLERİ...NEHRİN AŞAĞISINDAN GELİYOR...
ACELE EDELİM! ONLARI BULDUK GALİBA...
TAMAM! İŞTE UÇAK. FAKAT YALNIZ DEĞİLLER. İHTİYARIN TEKNESİ DE ORADA...
BURASI BENİM TOPRAKLARIM ÖLÜMSÜZ RUH...SEN BU İŞE KARIŞMA!
HAKLI AMA ONU İNANDIRMALIYIM.
REİS BUNLARIN HEPSİ HAYDUT!
GEBERT ŞU MASKELİ ADAMI, FAZLA KONUŞTU...
HELE BİRAZ DAHA YAKLAŞSIN!
AMA CLINK ONLARI GÖRMÜŞTÜ...
HAYDİ GÜZEL KUŞUM DUR-DUR ONU!..

PİLOTLARI KURTAR... KRAA...
PİŞ PAPAĞAN!
TAM BU SIRADA...
HEPİNİZ TESLİM OLUN! YOKSA MAKİNELİ TÜFEĞİ ÇALIŞTIRIRIM...
ROD... NİHAYET GELDİ... HURRA!.
ŞU LÂNET KUŞU BİR YAKALARSAM GEBERTECEĞİM...
BIRAK ŞİMDİ KUŞU... MOTORDAKİ SİLÂH DAHA TEHLİKELİ...
YERLİLERE SÖYLEYİN BURADAN UZAKLAŞSINLAR. SİZ DE ELİNİZDEKİ SİLAHLARI ATIP TESLİM OLUN!
KAPTAN CLINK.!. YARDIM ET, YÜKÜ ALALİM.

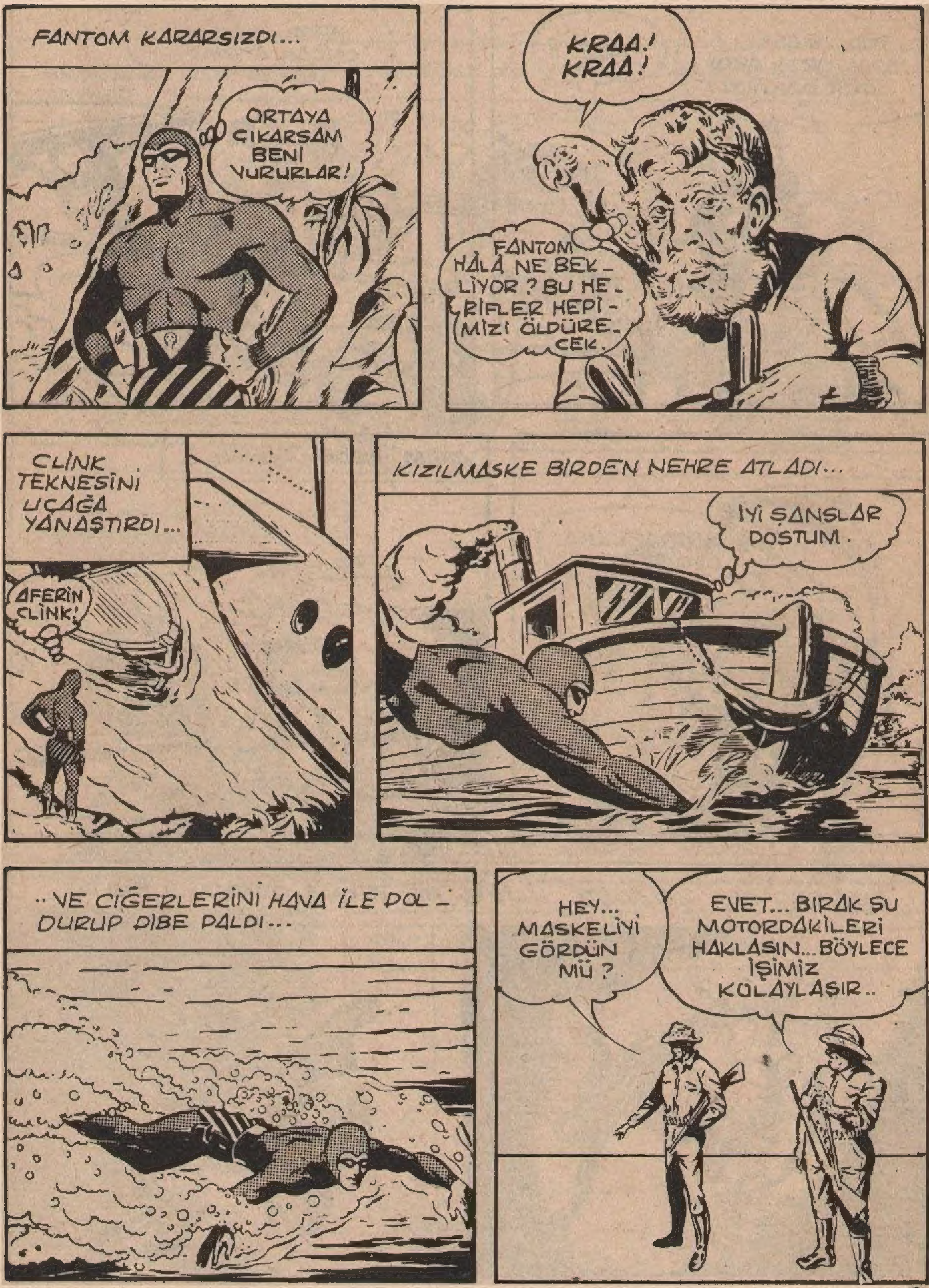
FANTOM KARARSIZDI...
ORTAYA ÇIKARSAM BENİ VURURLAR!
KRAA! KRAA!
FANTOM HÂLÂ NE BEKLİYOR? BU HERİFLER HEPİMİZİ ÖLDÜRECEK.
CLINK TEKNESİNİ UÇAĞA YANAŞTIRDI...
AFERİN CLINK!
KIZILMASKE BİRDEN NEHRE ATLADI...
İYİ ŞANSLAR DOSTUM.
..VE CİĞERLERİNİ HAVA İLE DOLDURUP DİBE DALDI...
HEY... MASKELİYİ GÖRDÜN MÜ?
EVET... BIRAK ŞU MOTORDAKİLERİ HAKLASIN...BÖYLECE İŞİMİZ KOLAYLAŞIR..

ROD!.. MASKELİ ADAM ORTALARDA GÖRÜNMÜYOR!
NEE?
APTAL! GÖZÜNÜ ONDAN AYIRMA DEMİŞTİM...
İHTİYARIN BOTU GİRDİ ARAYA!
OYSA KIZIL-MASKE PEK UZAKTA DEĞİLDİ...
ROD! ARKANA DİKKAT ET...
ADAM BİRDEN DÖNDÜ...
MERAK ETME BENİM!
AMA ROD GEÇ KALMIŞTI... MÜTHİŞ BİR TEKME ÇENESİNİ BULDU...

ORMANDA: "KIZILMASKE, HERKESLE ANLAYACAĞI DİLDEN KONUŞUR" DERLER...
BU ADAM BİZİM-LE ÇALIŞSAYDI...
...HARİKA BİR ŞEY OLURDU...
ŞEN DE BU HAYDUTLARLA BİRLİKSİN. ÜZGÜNÜM AMA HEPİNİZİ BAĞLAMAK ZORUNDAYIM, BAYAN...
PİLOTLARIN BİZİMLE ÇALIŞTIĞINI BİLMİYOR. HÂLÂ KURTULMA ŞANSIMIZ VAR.
ARTIK HER ŞEY YOLUNA GİRDİ...
FANTOM YAŞLI GEMİCİNİN MOTORUNA YAKLAŞTI...
CLİNK, SEN ŞU BAĞLI OLAN ÜÇ KİŞİYE DİKKAT ET! BENİM BİRAZ DAHA İŞİM VAR...

FAKAT PİLOTLARDAN BİRİ ELİ TETİKTE KIZILMASKE'Yİ BEKLİYORDU...
MASKELİNİN SONU GELDİ..
TAM O ANDA...
ATIN SİLAHLARINIZI SAYIN PİLOTLAR..
KİMSİNİZ SİZ?..
SANA NE BUNDAN!?
UÇAKTAKİ UYUŞTURUCU VE SİLAHLARI ALACAĞIZ...
PARA HIRSINA KAPILAN HAYDUTLAR FANTOM'U UNUTMUŞLARDI...
YAŞASIN! ZENGİNİZ ARTIK.
YANILIYORSUNUZ BAYLAR... HİÇ BİRİNİZ ONLARI ALAMAZSINIZ...
ŞİMDİ GÖRÜRSÜN...
AMA FANTOM DAHA ÖNCE DAVRANMIŞTI...
SİZE SİLÂHLARINIZI ATIN DEDİM..

Bu Maceranın Sonu

Yeni Macera
KIZILMASKE
HIRSIZ MANKENLER

AVRUPA'YA GİDEN BÜYÜK BİR FERİBOTTA YAKINDAN TANIDIĞIMIZ ÜÇ KİŞİ VARDI...
BUNDAN SONRA-Kİ DURAĞIMIZ HOLLANDA ÇOCUK-LAR...
BİR SÜRE OR-MANDAN UZAKLAŞIP DİNLENMEMİZ İYİ OLACAK...
HAYDİ GELİN AŞAĞI İNİP BİR ŞEYLER YİYELİM, KARNIM ACIKTI...
İNGİLTERE'DEN GEMİYE BİNEN ARABALAR ARASINDA SON MODEL BİR JAGUAR ÖZELLİKLE DİKKATİ ÇEKİYORDU...
BİRAZDAN AMSTERDAM'DA OLACAĞIZ. ARABAYI ÖN TARAFA ÇEKELİM.
NEYSE, LONRA'DAN BAŞIMIZA BİR İŞ GELMEDEN AYRILDIK...
EVET... HEM DE ÇALDIĞIMIZ BÜYÜK ELMASLA BİRLİKTE...

YİNE DE BİRAZ HEYE_CANLI_YIM...
KORKA_CAK BİR ŞEY YOK!
DOĞRU... BİZDEN ŞÜPHE_LENMEK KİM_SENİN AKLINA GELMEZ.
EVET... BİZİM GİBİ MASUM MAN_KENLERDEN KİM KUŞKULA_NABİLİR?
BİLİYOR MUSUNUZ ÇOCUK_LAR? HOLLAN_DA'NIN ELMASLA_RI ÇOK ÜNLÜDÜR. AMSTERDAM'DA İYİ BİR VURGUN YAPACAĞIMIZA EMİNİM...
DEFİLEYİ İZLEMEYE KENTİN BÜTÜN ZENGİNLERİ GELECEK_MİŞ...
KADINLAR BİRBİRLERİY_LE YARIŞMAK İÇİN EN PAHALI MÜCEVHERLE_RİNİ TAKACAKLARDIR MUTLAKA LİSA...
DEFİLEYE ÇIKAR_KEN BİZİM DE ONLAR_DAN FARKIMIZ OL_MAYACAK...
HAKLISIN DALİDA...
ŞU GAZETEDE_Kİ YAZILANLARI GÖRDÜNÜZ MÜ?
Dünyaca ünlü güzel mankenler Amsterdam_daki defilede Leonard elmaslarını takacaklar...
BU ELMASLARIN ÜNÜNÜ DUYMUŞTUM...
EVET... DÜNYANIN EN BÜYÜK KOLEKSİ_YONUDUR.

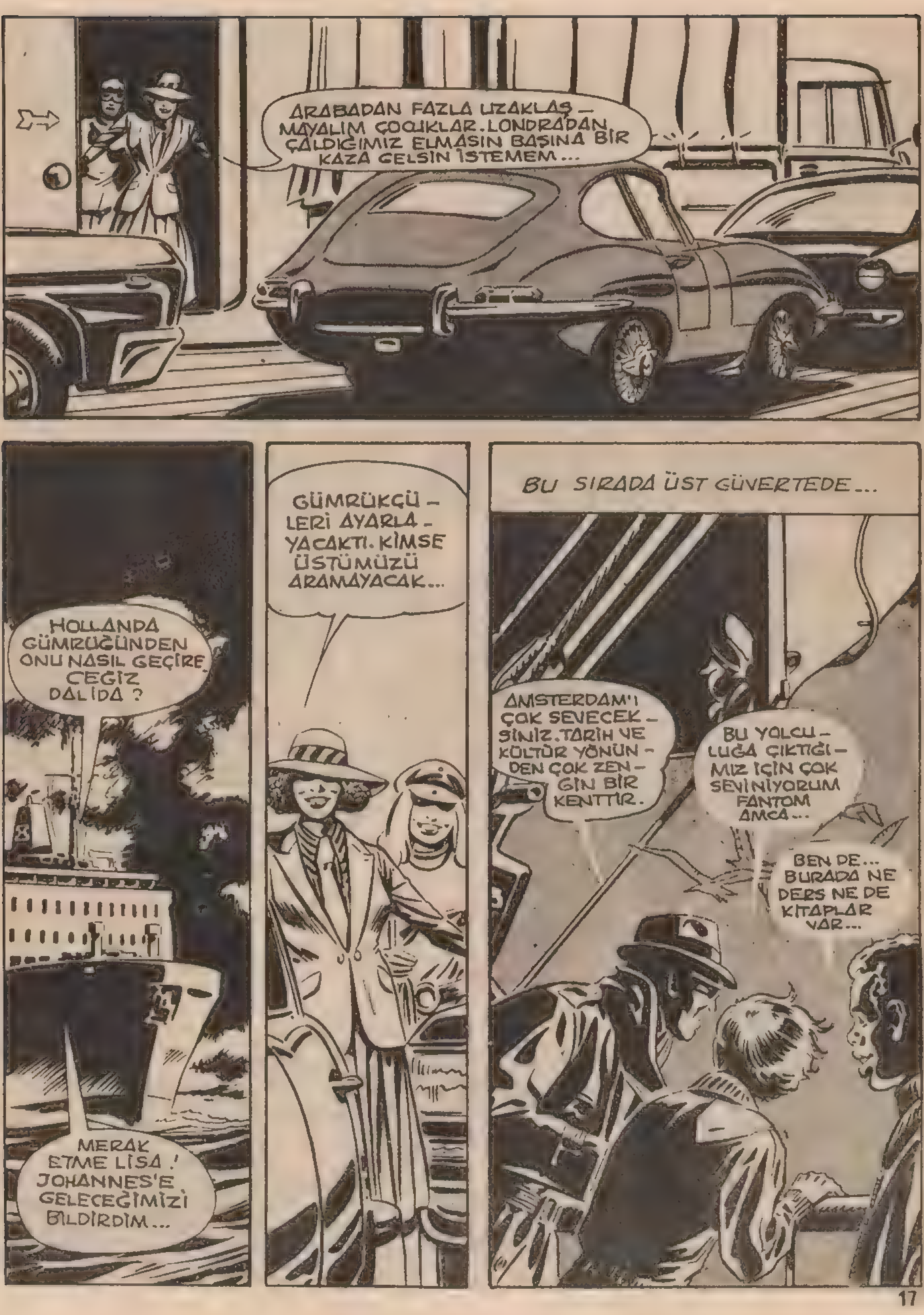

ARABADAN FAZLA UZAKLAŞMAYALIM ÇOCUKLAR. LONDRADAN ÇALDIĞIMIZ ELMASIN BAŞINA BİR KAZA GELSİN İSTEMEM...
HOLLANDA GÜMRÜĞÜNDEN ONU NASIL GEÇİRECEĞİZ DALİDA ?
MERAK ETME LİSA ! JOHANNES'E GELECEĞİMİZİ BİLDİRDİM...
GÜMRÜKÇÜLERİ AYARLAYACAKTI. KİMSE ÜSTÜMÜZÜ ARAMAYACAK...
BU SIRADA ÜST GÜVERTEDE...
AMSTERDAM'I ÇOK SEVECEKSİNİZ. TARİH VE KÜLTÜR YÖNÜNDEN ÇOK ZENGİN BİR KENTTİR.
BU YOLCULUĞA ÇIKTIĞIMIZ İÇİN ÇOK SEVİNİYORUM FANTOM AMCA...
BEN DE... BURADA NE DERS NE DE KİTAPLAR VAR...

GİDİP EŞYALARIMIZI TOPLAYALIM ÇOCUKLAR... BİRAZDAN LİMANA GİRECEĞİZ...
YARIM SAAT SONRA...
ÜLKELER NEDEN POLİS VE GÜMRÜK ÖRGÜTÜ KURMUŞLAR FANTOM AMCA?
İNSANLAR BİRBİRİNE ÇOK GÜVENMİYOR DA ONDAN REKS..!.
HAZIR OLUN KIZLAR... GÜMRÜĞE GİRİYORUZ...
HOLLANDA'YA HOŞGELDİNİZ..! BELGELERİNİZ LÜTFEN... GÜMRÜĞE TABİ BİR ŞEYİNİZ VAR MI?
HAYIR... SADECE SİGARA VE ÖZEL EŞYALARIMIZ...
İSTERSENİZ BAVULLARIMIZI AÇABİLİRSİNİZ...
GEREĞİ YOK! GEÇİN!
NEYSE KOLAY ATLATTIK...
TIPKI TEREYAĞINDAN KIL ÇEKER GİBİ...
ŞİMDİ DOĞRU DEFİLENİN YAPILACAĞI OTELE GİDİP HAZIRLANMAYA BAŞLAYALIM...

LEONARD ELMASLARI YAKINDA BİZİM OLACAK...
BU AKŞAM BÜYÜK MODA GÖSTERİSİ
YAVAŞ KONUŞ DALİDA! DUYAN OLABİLİR..!
AYNI ANDA GÜMRÜKTE.
OH... DİPLOMAT PASAPORTUNUZ VARMIŞ. GEÇEBİLİRSİNİZ, EFENDİM.
AZ SONRA MANKENLERİN KALDIĞI OTELDE...
BU AKŞAM BÜYÜK MODA GÖSTERİSİ
İŞTE GELDİK ÇOCUKLAR...
LEONARD ELMASLARININ SAHİBİ WİLHELM VON LEONARD HOLLANDA'DAKİ KUYUMCULARIN EN ÜNLÜSÜYDÜ...
DEFİLEYİ DÜZENLEYEN BAY COPMAN GELDİ Mİ?
GÜZEL... İÇERİ ALIN ONU...
MERHABA BAY COPMAN. MANKENLERİN KULLANACAĞI ELMASLARI ALMAYA GELDİNİZ GALİBA...
EVET BAY LEONARD.
ELMASLARIMIN OTELE GÖTÜRÜLÜŞÜ SIRASINDA VE DAHA SONRA DA YANLARINDAN AYRILMAK İSTEMİYORUM. UMARIM BANA HAK VERİRSİNİZ BAY COPMAN...
ELBETTE... SİZİ ÇOK İYİ ANLIYORUM...

BANA KALIRSA PATRON HATA EDİYOR...
ÖYLE... TEHLİKELİ BİR İŞ BU...
KUTUYU MASANIN ÜSTÜNE KOYUN!
NASIL BULUYORSUNUZ BUNU BAY COPMAN?
HARİKA... DEĞERİ MİLYONLARLA ÖLÇÜLEMEZ..
DAVETLİLER GİYSİLERDEN ÇOK BUNLARA BAKACAK...
DOĞRU... BU SAYEDE BENİM DE REKLÂMIM YAPILACAK!..
HAYDİ GİDELİM!
BÖYLECE AZ SONRA OTELE VARDILAR...
NEYSE OLAYSIZ GELEBİLDİK.
SİZİ TANIŞTIRAYIM HANIMLAR... BAY LEONARD... TAKACAĞINIZ ELMASLARIN SAHİBİ...
OH... ÇOK SEVİNDİM.
SİZİN GİBİ GÜZEL BAYANLARA BÖYLE GÜZEL MÜCEVHERLER YAKIŞIR...
OOH!..

GERÇEKTEN DE O GECEKİ DEFİLEDE ÜNLÜ ELMASLAR GİYSİLERDEN DAHA ÇOK İLGİ ÇEKMİŞTİ.
İYİ AKŞAMLAR SAYIN KONUKLAR... OTELİMİZİN MODA GÖSTERİSİNE HOŞ GELDİNİZ. SİZLERE SUNACAĞIMIZ EN YENİ MODA ÖRNEKLERİNİN YANI SIRA ÜNLÜ LEONARD ELMASLARI DA DİKKATİNİZİ ÇEKECEKTİR..

YAKINDA HEPSİ BİZİM OLACAK...
EVET, HEM DE BU GECE!...
BU YÜZÜĞÜ KENDİME AYIRACAĞIM...
DEFİLEDEN SONRA ŞU LEONARD AMCAYLA BİRAZ KONUŞALIM...
ELMASLARINIZI İADE ETTİK BAY LEONARD. BU KADAR DEĞERLİ MÜCEVHER TAKINCA İNSAN TEDİR-GİN OLUYOR DOĞRUSU...
GERÇEKTEN DE ÇOK DEĞERLİ-DİRLER, BAYAN LİSA...
ONLARI DÜKKÂNIMIN ÜSTÜNDEKİ EVİMDE SAK-LIYORUM... BULUNDUK-LARI KASADA TAMAMEN GÜVENLİKTELER...
AKILLICA BİR DAVRANIŞ...
TABİİ ONLARI GÖ-ZÜMÜN ÖNÜNDEN HİÇ AYIRMAM. DÜKKÂNIMA GİREN HIRSIZLAR ELİ BOŞ DÖNERLER.
FAKAT EVİNİZDE BEKÇİ YOK MU?
HOTEL DU LEUWE

SADECE YAŞLI BİR EMEKTAR VAR. FAKAT EVİME GİRMEK İÇİN SİNEK OLUP UÇMAK GEREK. KAPI ÇELİKTENDİR.
KARŞINDA ÜÇ TANE SİNEK DURUYOR.
HIRSIZ MANKENLER O GECE ÜNLÜ KUYUMCUDAN ÇOK ŞEY ÖĞRENDİLER...
DAHA SONRA OTEL ODASINDA...
ÖĞRENDİĞİMİZ BİLGİLERE DAYANARAK LEONARD'IN EVİNİN BİR PLANINI ÇİZDİM.
DÜKKÂNDAN EVE GİRMEYE KALKARSAK BAŞARAMAYIZ... ONUN İÇİN BALKONDAN DENEYECEĞİZ...
EVDE SADECE YAŞLI BEKÇİ VAR...
LEONARD'IN EVİ BURAYA ÇOK YAKIN... PENCEREDEN ÇIKIP AŞAĞI ÖYLE İNECEĞİZ...
BÖYLECE KİMSEYE GÖRÜNMEMİŞ OLURUZ.

KUYUMCUNUN BALKONUNA TIRMANMAK ÇOCUK OYUN-CAĞI..
BİRİMİZ HALATI TUTA-CAK, İKİMİZ EVE GİRE-CEĞİZ...
PEKİ YA BEKÇİ NE OLACAK?..
BU HİÇ SORUN DEĞİL... ÖYLE DEĞİL Mİ LİSA?..
HAKLISIN... ÜÇÜMÜZ DE İYİ KARATE BİLİYORUZ...
HAYDİ ŞİMDİ GİYİNELİM...
LEONARD AMCANIN SİNEK-LERİ UÇMAYA HAZIR ARTIK...
KENT DERİN BU UYKUYA DALMIŞTI...

...VE SOYGUN HAREKÂTI BAŞLADI...
İYİ ŞANSLAR, ÇOCUKLAR.
ŞANS HER ZAMAN BİZDEN YANADIR...
HALATI UNUTMAYIN...
MERAK ETME!
HIRSIZ MANKENLER OTELDEN AŞAĞI İNERKEN İZLENDİKLERİNİ BİLMİYORLARDI...
ŞURAYA BAK REKS!..
DÜŞ GÖRMEDİĞİMİZDEN EMİNİM TOM...
FANTOM AMCAYA HABER VERELİM!
HAKLISIN TOM!..

DIŞARDA GARİP ŞEYLER OLUYOR FANTOM AMCA...
ŞU OTEL ODASIN-DAN ÇIKAN-LARA BAK.
LİSA NEREDE?
AŞAĞIDA. GELİYOR!
BUNLAR KADIN-GİYSİLERİ BENİMKİNE BENZİYOR.
BU İŞ HOŞUMA GİTMEDİ- O ODADA KİMLERİN KALDIĞINI ÖĞRENMELİ...
SONRA NE YAPA-CAĞIMIZI DÜŞÜ-NÜRÜZ.
BİRKAÇ DAKİKA SONRA...
ONLARI GÖRE-BİLİYOR MUSUNUZ ÇOCUKLAR?..
EVET HALA ORADA-LAR...

SİZ BURADA KALIN. BEN BİRAZDAN DÖNERİM.
DİKKATLİ OL FANTOM AMCA...
O ODAYI DEFİLEYE ÇIKAN MANKENLER TUTMUŞ...
GECEYARISI ÜÇ GENÇ KIZIN O KILIKTA DAMDA NE İŞİ VAR?..
KIZILMASKE KENDİNİ BEKLEYEN TEHLİKEDEN HABERSİZDİ...
YAY CANINA! KAYBOLDULAR...
AZ ÖNCE BURADAYDILAR...
UZAKTA OLAMAZLAR...
HAYDİ ATLAYIN ÜZERİNE!..

SALDIRI ÜÇ AYRI YÖNDEN GELİNCE KIZILMASKE BİR AN ŞAŞIRDI...
ÜÇÜNÜN DE BU İŞLERDE ÇOK TECRÜBELİ OLDUĞU ANLAŞILIYORDU...
AYRICA ÜÇÜ DE JUDO VE KARETE USTASIYDI...
UUUH HHH

FANTOM AYAĞA KALKTI AMA...
GAZ!..
İŞİN BİTİK DOSTUM!
PSSSSSSSSS
BU GARİP KI-LIKLI ADAM DA NEREDEN ÇIKTI?
ONU KANALA ATALIM KIZLAR...
BU KADAR ACI-MASIZ OLMA...
ONU JOHANNES'E TESLİM EDELİM... GERİSİNİ O DÜŞÜNSÜN!
EVET... GÜNAH BİZDEN GİTSİN!
HAKLISIN... BAŞIMIZA DERT OLA-BİLİR...

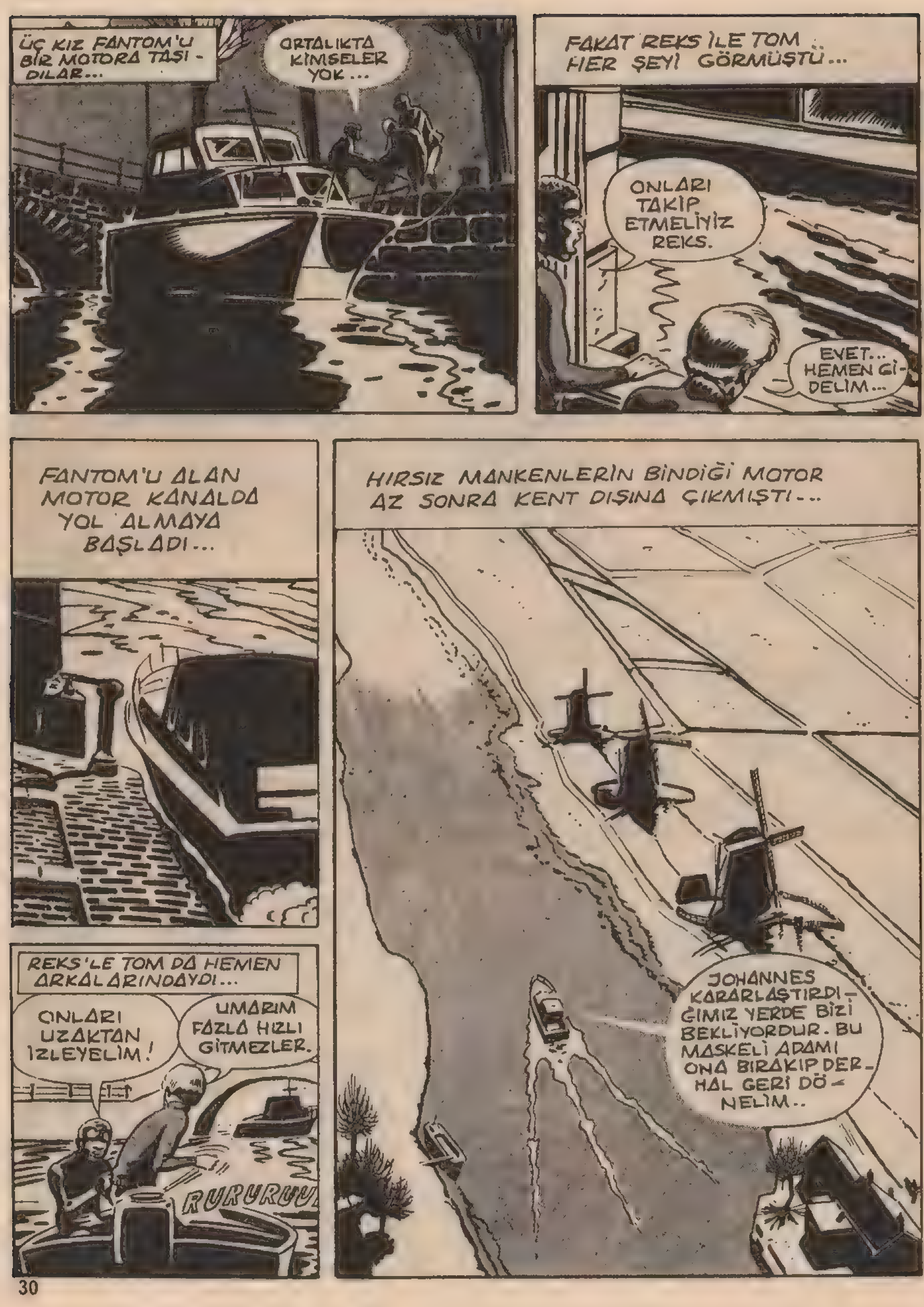
ÜÇ KIZ FANTOM'U BİR MOTORA TAŞIDILAR...
ORTALIKTA KİMSELER YOK...
FAKAT REKS İLE TOM HER ŞEYİ GÖRMÜŞTÜ...
ONLARI TAKİP ETMELİYİZ REKS.
EVET... HEMEN GİDELİM...
FANTOM'U ALAN MOTOR KANALDA YOL ALMAYA BAŞLADI...
HIRSIZ MANKENLERİN BİNDİĞİ MOTOR AZ SONRA KENT DIŞINA ÇIKMIŞTI...
JOHANNES KARARLAŞTIRDIĞIMIZ YERDE BİZİ BEKLİYORDUR. BU MASKELİ ADAMI ONA BIRAKIP DERHAL GERİ DÖNELİM..
REKS'LE TOM DA HEMEN ARKALARINDAYDI...
ONLARI UZAKTAN İZLEYELİM!
UMARIM FAZLA HIZLI GİTMEZLER.
RURURUUU

EVET... ELMASLARI ELE GEÇİRMEK İÇİN SABIRSIZLANIYORUM...
KIZLAR TAKİP EDİLDİKLERİNİ FARKETMEMİŞLERDİ...
HÂLÂ GİDİYORLAR TOM...
ÇOK ZAMAN KAYBETTİK DALİDA..
MERAK ETME HIZLI HAREKET EDERSEK ARAYI KAPATIRIZ... ŞU MASKELİYE BAK, BAKALIM AYILMIŞ MI ?
PEKİ...
ONA FENA VURMUŞSUN SUZAN... HÂLÂ BAYGIN YATIYOR...
DİKKATLİ OLUN... JOHANNES'İN İŞARET IŞIĞINI BEKLEYELİM...
BİR MOTOR GELİYOR. ONLAR OLMALI. ACABA ELMASLARI ELE GEÇİREBİLDİLER Mİ ?
JOHANNES'İN DEĞİRMENDEN IŞIKLA VERDİĞİ İŞARET TEKNEDEN GÖRÜLMÜŞTÜ...
BU KIZLARLA İŞBİRLİĞİ YAPMAKLA AKILLILIK ETTİM. KISA ZAMANDA ZENGİN OLACAĞIM.

MERHABA JOHANNES... NE YAZIK Kİ ELMAS YERİNE BAŞKA ŞEY GETİRİYORUZ...
NE OLDU ?!
ÖLÜ MÜ BU ADAM?
HAYIR... SADECE MERAKLI BİRİ VE ŞU ANDA BAYGIN..
ONU DEĞİRMENİN ÇARKINA BAĞLAYALIM..
DEĞİRMENİN DIŞINDA...
FANTOM AMCAYI İÇERİ TAŞIDILAR TOM... BURADA BEKLEYELİM.
BİZ ELMASLARLA GERİ DÖNÜNCEYE KADAR, O BURADA KALSIN JOHANNES.

ŞUNUN İŞİNİ BİTİRSEK DAHA İYİ OLMAZ MI?
HAYIR... DÖNÜNCE ONU SORGUYA ÇEKER VE BİRAZ EĞLENİRİZ...
PEKİ... HELE ŞU ELMASLARI GETİRİN DE SONRA DİLEDİĞİNİZİ YAPARSINIZ...
KIZLAR GİTTİ. DEĞİRMENDE SADECE O ADAMLA FANTOM AMCA KALDI..
EMİN DEĞİLİZ AMA..
YA ADAMIN YARDIMCILARI VARSA?
SESSİZCE SOKULUP GÖZLEYELİM.

Devamı, Gelecek Sayıda

BİLMECE DİRMECE

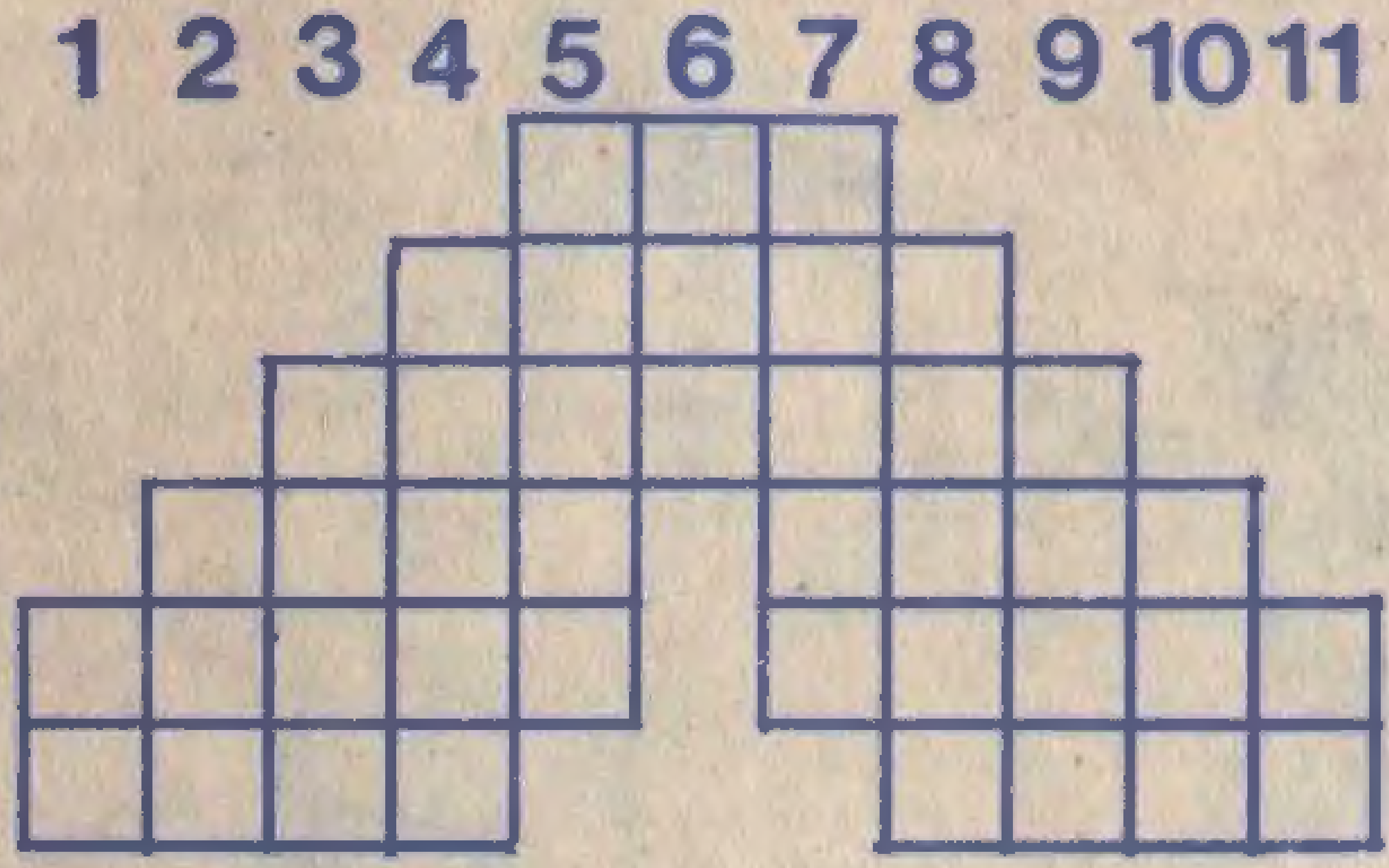

SOLDAN SAĞA: 1-Parlak olmayan. 2-Bir duygunun,ya da güzelliğin kişiyi etkileyen anlatımı. 3-İstanbul'un bir semti. 4-Ötücü bir kuş ; Direnme. 5-Hayvanların su içtiği taştan ya da ağaçtan tekne;Tersi,lokomatif ve vagonlardan oluşan dizi. 6-Bir bayan adı;Bir çeşit olta.
YUKARIDAN AŞAĞIYA: 1-Bir emir. 2-Bir rüzgâr adı.3-Düşmandan korunmak için yapılan yüksek duvarlı yapı.4-Erkeklerin yüzünde bulunan kıllar. 5-Manda yavrusu. 6-Çocuklu dişi.7-Onarım. 8-Ot yığını. 9-Eskiden derebeylerin oturduğu kale gibi yapılmış bina.10-Bayramlarda kurulan kemer. 11-Tersi, beyaz.

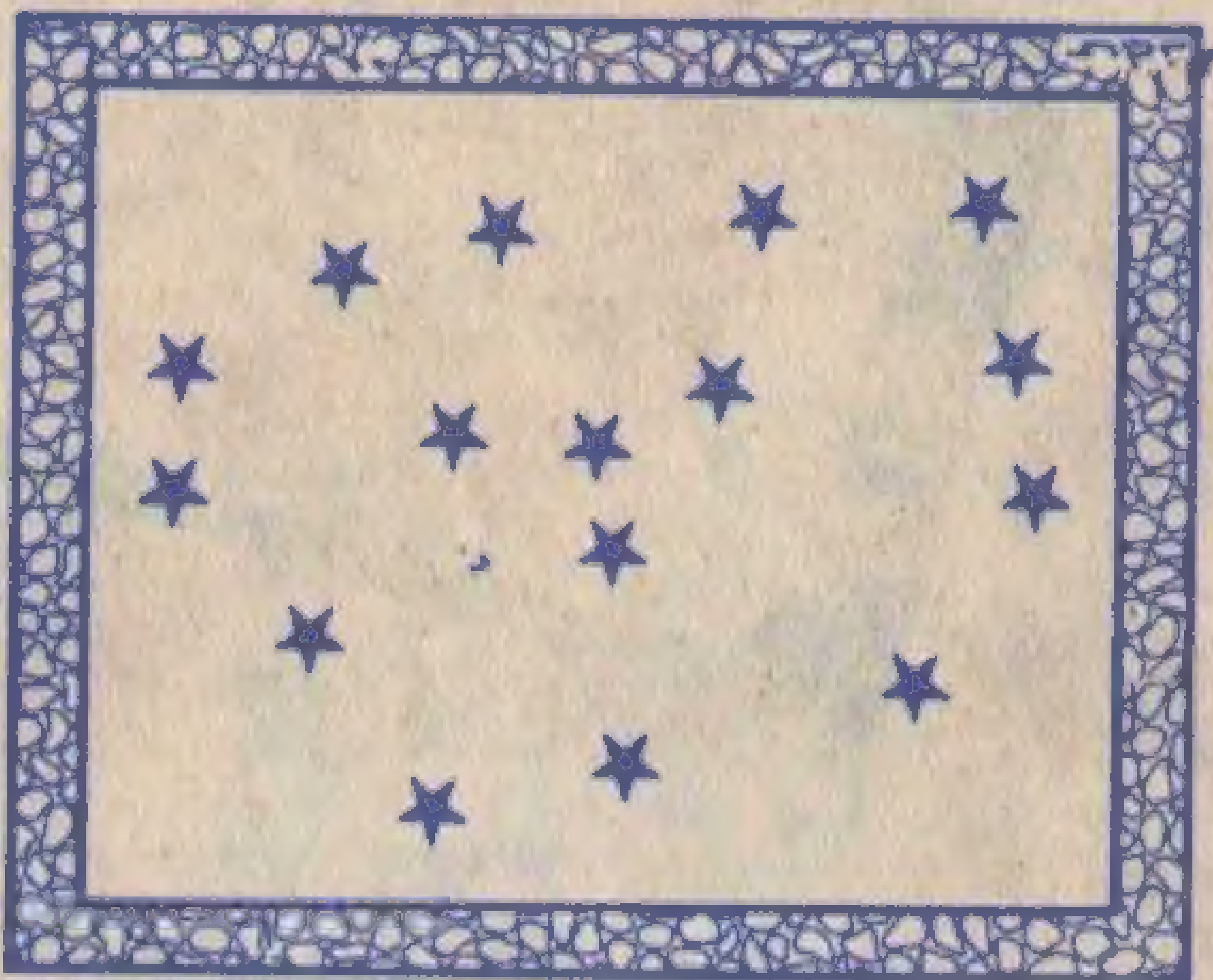

On altı yıldızı birbirinden ayırmak için üç paralel çizgi çizmeniz yeterli. Deneyin bakalım.

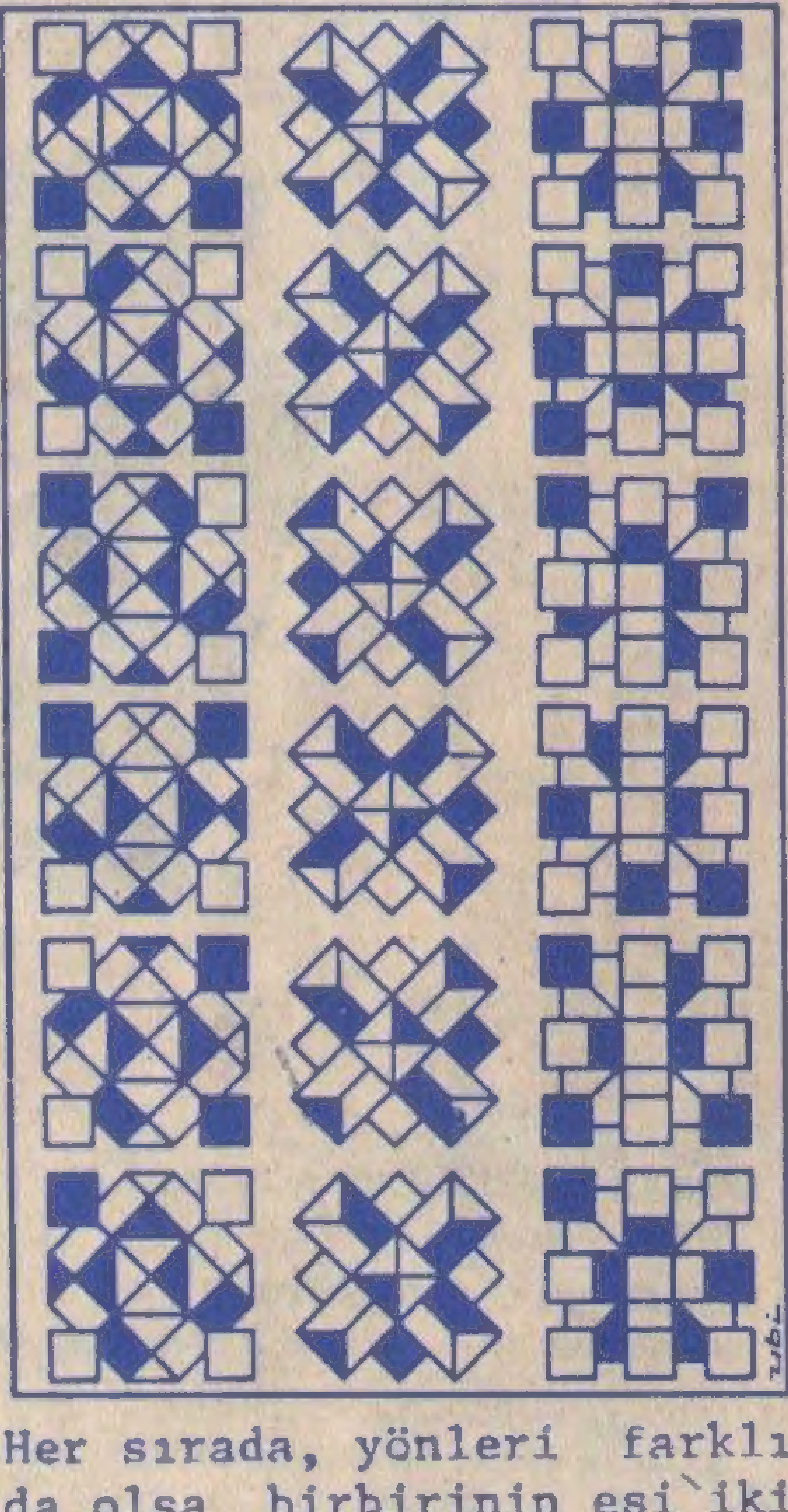

Her sırada, yönleri farklı da olsa birbirinin eşi iki şekil var.Neler acaba?

Geçen haftaki bilmecenin çözümü

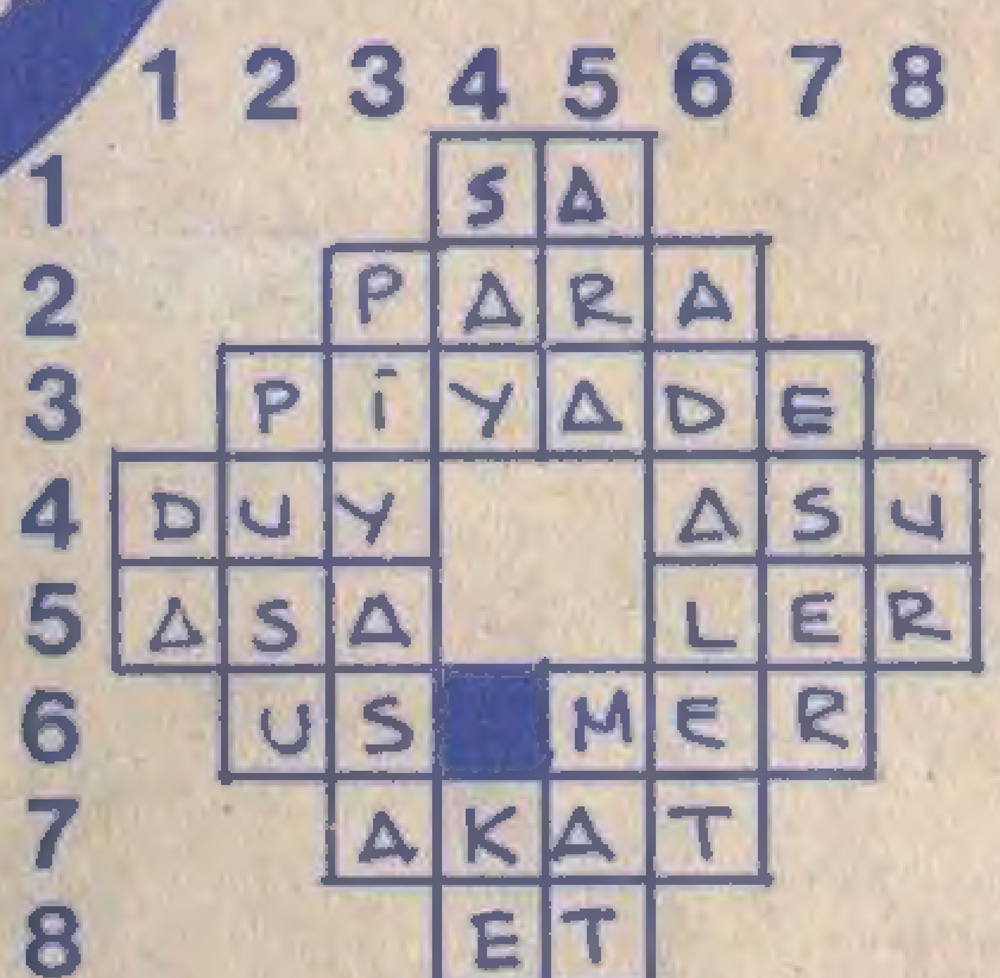

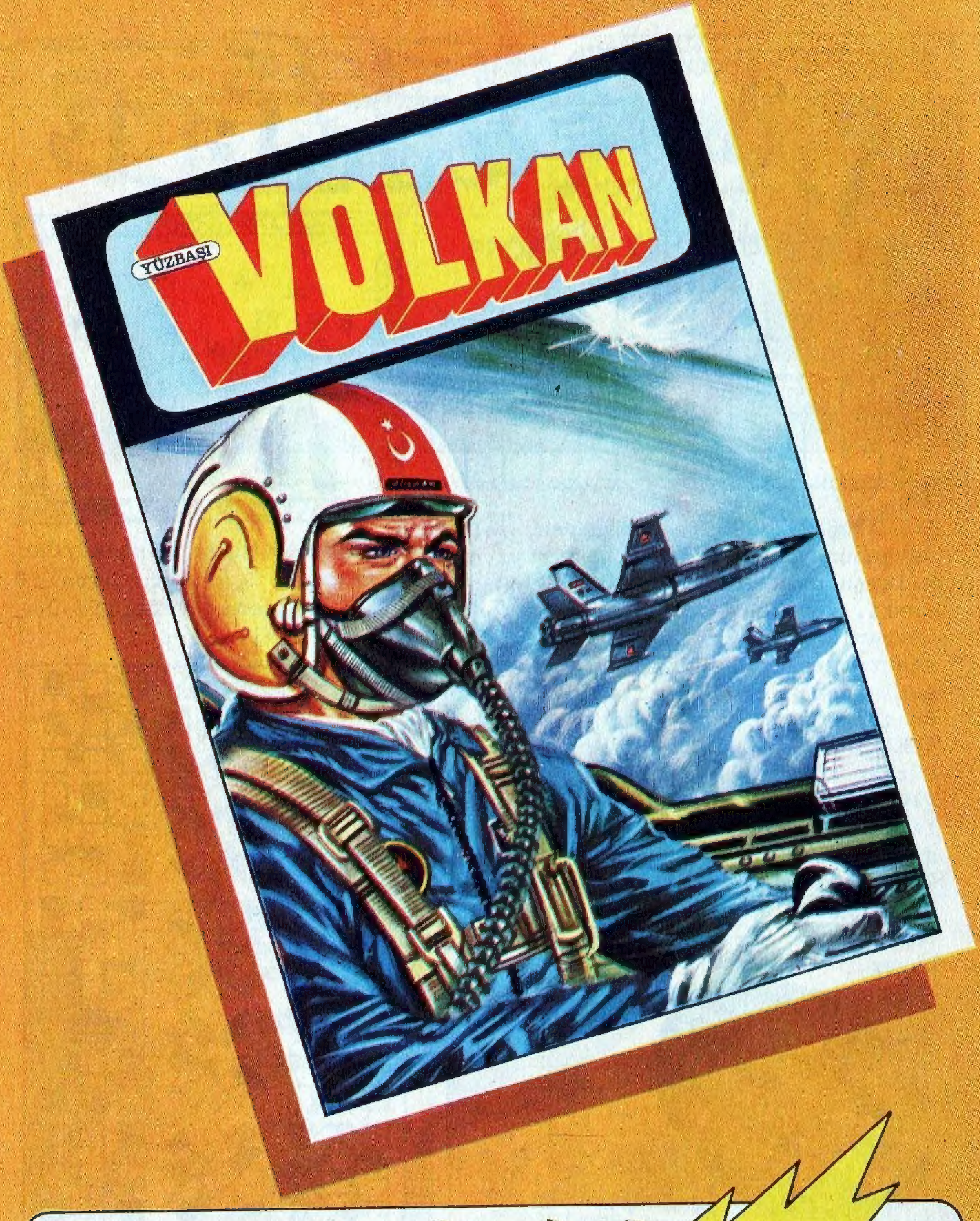

ONLAR ,GÖKLERİMİZİN KORKUSUZ ,
KAHRAMAN BEKÇİLERİ ...

ONLAR ,ULUSLARARASI HAVA ATIŞ
YARIŞMALARININ YENİLMEZ ŞAMPİYONLARI ...

ONLAR , BARIŞIN GÜVERCİNLERİ ,
SAVAŞIN ÇELİK KANATLI KARTALLARI ...

...ve onlardan biri:
Yüzbaşı VOLKAN

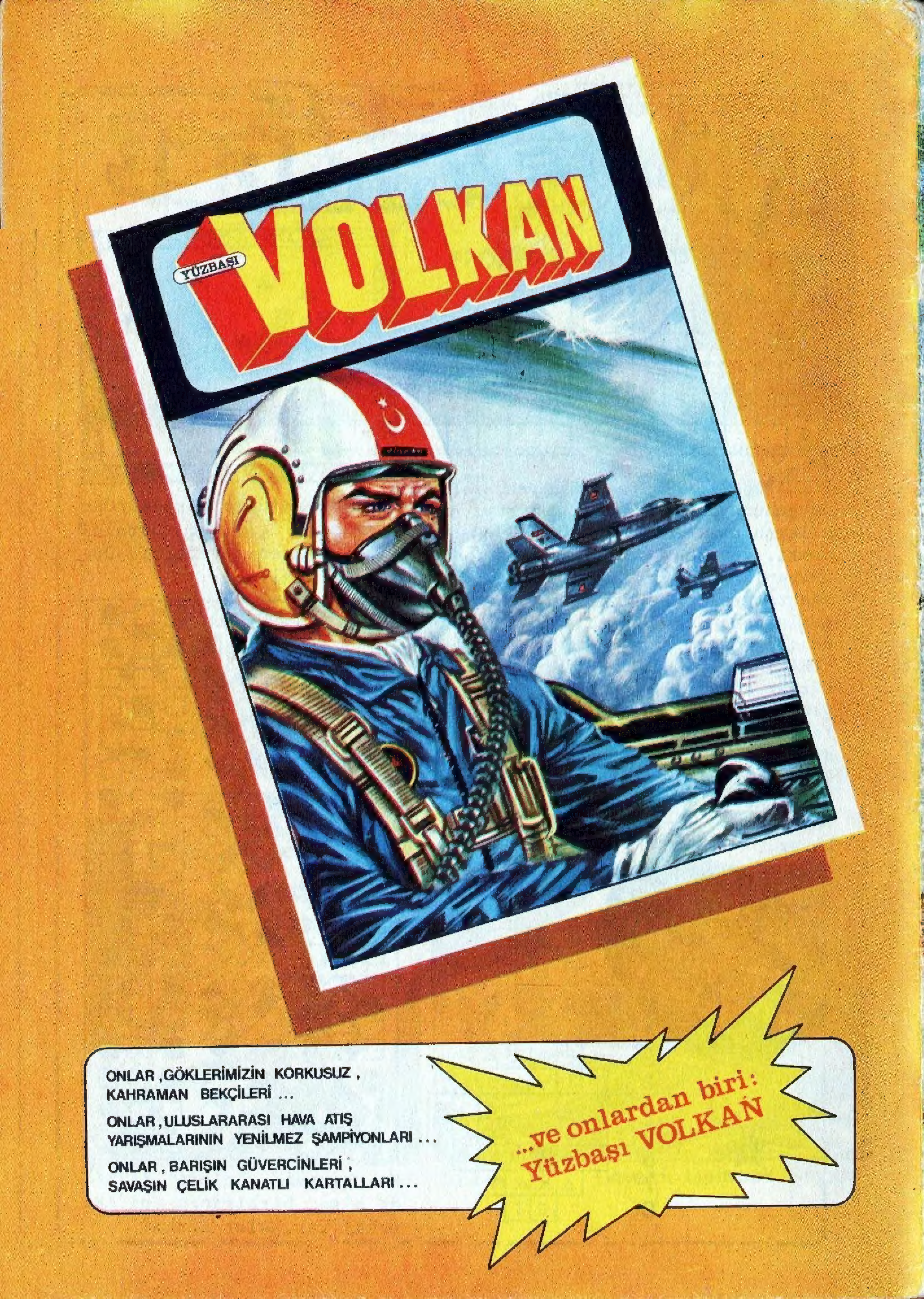
YÜZBAŞI
VOLKAN
ONLAR, GÖKLERİMİZİN KORKUSUZ, KAHRAMAN BEKÇİLERİ ...
ONLAR, ULUSLARARASI HAVA ATIŞ YARIŞMALARININ YENİLMEZ ŞAMPİYONLARI ...
ONLAR, BARIŞIN GÜVERCİNLERİ, SAVAŞIN ÇELİK KANATLI KARTALLARI ...
...ve onlardan biri: Yüzbaşı VOLKAN

KIZILMASKE
Sayı: 276
HAFTALIK GENÇLİK MECMUASI
5 LİRA
TAY YAYINLARI